FETISCH-REPORT AUSGABE 2/2015

TERMINE – TRENDS – NEWS – BERICHTE

1. März 2015

FETISCHTERMINE

FETISCH-REPORT – erscheint 6 x jährlich und wird kostenlos per E-Mail vertrieben.
Redaktionsschluss für die nächste Ausgabe ist der 11. April 2015.
Herausgeber/Redaktion: Klaus Kirschner, Postfach 70 06 10, 60556 Frankfurt am Main,
E-Mail: ranger.fra@gmx.net – © 2015 Klaus Kirschner

Freitag, 27.03.2015 – Einlass: ab 21.00 Uhr
Frankfurt: FLC Frankfurter Leder Club e.V.
BLC – BLUF LEATHER CIGAR
(strikte Dresscode-Veranstaltung)

Achtung! BLUF! Leather! CIGAR! Achtung!

„Just have a beer in gear and a cigar at the bar" enjoy the best and hottest spot in the Rhine-Main Area. Alle Freunde von BLUF und Leather werden zur dritten Auflage der FLC-Party „BLC" in die Grande Opera eingeladen. Gemäß dem Motto können im Club auch Zigarren geraucht und erstanden werden.

Die strikte Einlasskontrolle garantiert, dass nur Gäste in BLUF- oder Leder Outfit die Party besuchen. (Umkleidemöglichkeiten stehen zur Verfügung).

Die Grande Opera hat sich in der schwulen Fetisch- und SM-Szene einen guten Namen gemacht und ist aus diesem Grunde nicht umsonst die Heimat der FLC Leather Odyssey und der FLC APPROVED-Party.

Die Ausstattung mit DARK ZONE, Käfigen, Andreaskreuzen, Slings, Gyn-Stuhl, Nassbereich, Bondage-Rad und -Stuhl lassen keine Wünsche für diejenigen offen, die mehr als nur etwas trinken möchten.

Die Lage der Grande Opera in Offenbach mit ausreichend Parkplätzen (im Nachttarif) vor Ort, der Nähe zum Bahnhof, Bus sowie S-Bahnanschluss erleichtern den Besuch. Für die auswärtigen Gäste bietet das Winters Hotel Offenbacher Hof in Offenbach Zimmer zu Sonderkonditionen an. Den erforderlichen Buchungscode findet ihr unter www.grande-opera.de

Termin: 27. März 2015 ab 21.00 Uhr
Grande Opera, Christian-Pleß-Str. 11 – 13, 63069 Offenbach am Main
Eintritt: € 9,00 inkl. einer kleinen Zigarre

Kein Einlass für Personen unter 18 Jahren. - Play hard, play often but please play safe!

ZONE 283 BREMEN
LCNW BREMEN
LEDER 2015
09.05. & 19.09. - 22 UHR
DRESSCODE: LEDER
28.03. & 21.11. - 22 UHR
DRESSCODE: LEDER, UNIFORM, BREECHES
[KEIN ARMY - KEIN CAMOUFLAGE]
| STRICTLY DRESSCODE |
WWW.ZONE283.DE - VISIT US ON FACEBOOK
ZONE 283 E.V. • KORNSTRASSE 283 • 28201 BREMEN

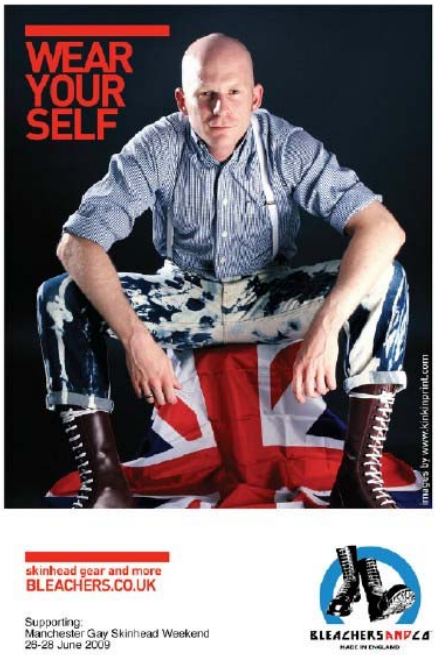

Mittwoch, 01. – Dienstag, 07.04.2015
Berlin: 41. Internationales Ostertreffen

"...und Ostern nach Berlin" - das ist schon seit 41 Jahren ein Zauberwort für alle Leder-, Biker- und Fetischkerle. 1974 vom MSC Berlin aus der Taufe gehoben, wird das Ostertreffen auch 2015 sicher einfach nur geil.

Wie seit 1974 gute Tradition, leisten auch 2015 die ehrenamtlichen Gruppen und Vereine sowie die gesamte Berliner Community ihren Beitrag zu einem rundum geilen Oster-Wochenende. Ob Lederkerle, SM-Freunde, Bären, Biker, Rubberkerle, Skins, Sneaker-, Army- und Uniformfans - alle machen mit.

Berlin: Berlin Leder und Fetisch e.V.
Easter in Berlin
(strikte Dresscode-Veranstaltung)

Der BLF Berlin Leder und Fetisch e.V. veranstaltet im Rahmen des Ostertreffens wieder ein breites Spektrum von Partys. Das ausführliche Programm gibt es unter www.blf.de

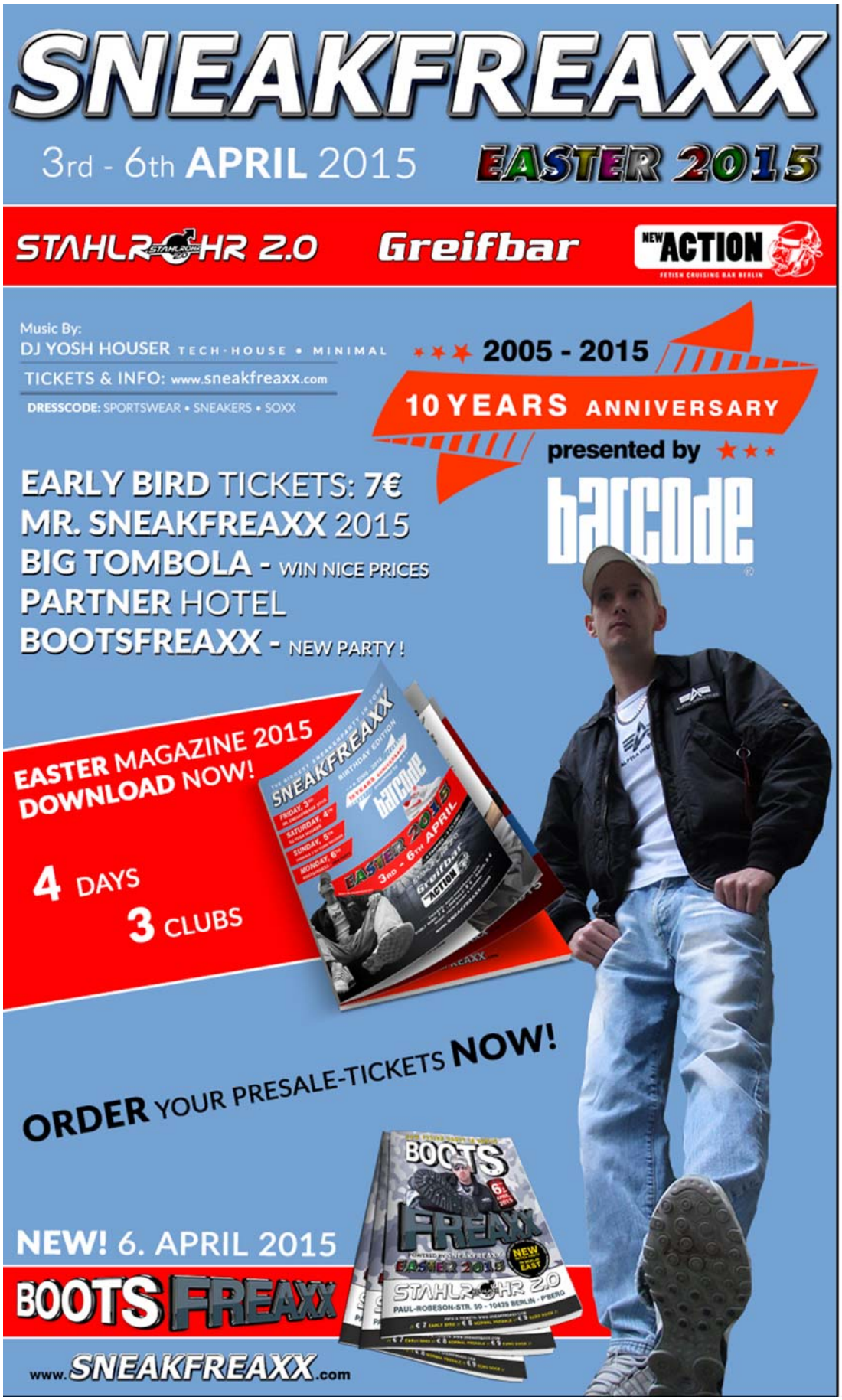

SNEAKFREAXX EASTER 2015

NEW FETISH PARTY IN BERLIN
BOOTS
MONDAY
6TH
8 PM
APRIL
2015
FREAXX
POWERED BY SNEAKFREAXX
EASTER 2015
NEW
FETISH PARTY
IN BERLIN
EAST
BOOTS · ALPHA INDUSTRIES · BOMBERJACKETS · DRESSCODE: ARMY · CAMOUFLAGE
STAHLROHR 2.0
PAUL-ROBESON-STR. 50 - 10439 BERLIN - P'BERG
INFO & TICKETS: WWW.SNEAKFREAXX.COM
// € 7 EARLY BIRD // € 8 NORMAL PRESALE // € 9 EURO DOOR //

Freitag, 10.04.2015 – Einlass: ab 21.00 Uhr
Frankfurt: FLC Frankfurter Leder Club e.V.
APPROVED by FLC
(strikte Dresscode-Veranstaltung)

Kaum ist Ostern vorbei - und wir hoffen, für euch wurden auch ein paar dicke Eier versteckt - und schon kann man(n) bei der nächsten APPROVED die Suche danach fortsetzen.

Der Eine oder Andere hat vielleicht auch ein neues Fetisch-Outfit gefunden und möchte es im passenden Rahmen zeigen oder gar den gefangenen Oster-„Hasen“ selbst vorführen oder durch sein Auftreten noch einen erhaschen und mit diesem spielen?

Dann auf zur beliebten und inzwischen bewährten Party APPROVED, dem schwulen Fetisch und SM-Event in der Grande Opera in Offenbach. Wir heißen alle Kerle willkommen, die auf Fetisch abfahren und passend gekleidet sind.

Die Einlasskontrolle garantiert, dass nur Kerle im Fetisch-Outfit, gemäß FLC-Dresscode, die Party besuchen. Willkommen sind Kerle in Leder, Uniform, Sports-, Skin- und Underwear, Rubber, Latex et cetera. Bitte denkt daran: NACKT ist KEIN Fetisch. Umkleidemöglichkeiten stehen zur Verfügung.

Die Ausstattung mit DARK ZONE, Käfigen, Andreaskreuzen, Slings, Gyn-Stuhl, Nassbereich, Bondage-Rad und -Stuhl lassen keine Wünsche für diejenigen offen, die mehr als nur etwas trinken möchten.

Die Grande Opera hat sich in der schwulen Fetisch und SM-Szene einen guten Namen gemacht und ist aus diesem Grunde nicht umsonst die Heimat der FLC Leather Odyssey.

Die Lage der Grande Opera in Offenbach mit ausreichend Parkplätzen (im Nachttarif) vor Ort, der Nähe zum Bahnhof, Bus sowie S-Bahnanschluss erleichtern den Besuch. Für die auswärtigen Gäste bietet das Winter’s Hotel Offenbacher Hof in Offenbach Zimmer zu Sonderkonditionen an. Den erforderlichen Buchungscode findet ihr unter www.grande-opera.de

Grande Opera – Home of Fetish People
Christian-Pleß-Str. 11 – 13
63069 Offenbach am Main
Eintritt: € 14,00 inkl. Welcome-Drink

Kein Einlass für Personen unter 18 Jahren. - Play hard, play often but please play safe!

Weitere Infos unter www.flc-frankfurt.de

In eigener Sache

Der FETISCH-REPORT erscheint sechsmal im Jahr und wird kostenlos verbreitet.
Ohne diesen rechtlichen Hinweis geht leider nichts: Alle Terminangaben sind ohne Gewähr und beruhen auf den Angaben der Veranstalter. Die Redaktion haftet nicht für die Richtigkeit der Zahlen, Daten und Fakten.

Freitag, 17.04. – Samstag, 18.04.2015
Hamburg: MSC Hamburg e.V.
Mr. Leather Hamburg 2015
(strikte Dresscode-Veranstaltung)

Nach einem Jahr Pause wählt die Hamburger Leder- und Fetisch Community wieder einen Mr. Leather Hamburg.

Die Männer vom MSC Hamburg haben ein kleines aber feines Programm zusammengestellt:

17. April 2015

19.00 Uhr Szenerundgang, Treffen Gaybar Extratour
22.00 Uhr Kandidatenvorstellung TOMs Saloon

18. April 2015

18.00 Uhr Sektempfang bei MR. CHAPS
22.00 Uhr Bühnenprogramm und Wahl des Mr. Leather Hamburg 2015 im S.L.U.T

Weitere Infos unter www.msc-hamburg.eu

Freitag, 24.04. – Sonntag, 26.04.2015
Mannheim: LUGMAN Mannheim e.V.
Mr. Leather Baden-Württemberg 2015
(Dresscode-Veranstaltung)

Nach zwei Jahren als Mr. Leather Baden-Württemberg geht die Amtszeit von Uwe Hofmann zu Ende und ein Nachfolger wird gewählt.

24. April 2015
21.00 Uhr Welcome-Abend
Café Bar Regenbogen, S6, 12, 68161 Mannheim

25. April 2015
18.00 Uhr Fetishdinner (Einlass mit Sektempfang ab 17.30 Uhr)

20.00 Uhr Wahl mit Show
Rheinauer Stubb, Edinger Riedweg 49 - 51,
68219 Mannheim-Rheinau (Nähe MA-Rheinau Bahnhof)

26. April 2015
Brunch ab 11.00 Uhr
Laras Café Bar, Lameystr. 15, 68165 Mannheim (Nähe Haltestelle Rosengarten oder Nationaltheater)

Alle Infos zu Preisen und Anmeldung unter:
www.lugman-mannheim.de

Mittwoch, 29.04. – Sonntag, 03.05.2015
SLEAZY MADRID 2015
(strikte Dresscode-Veranstaltung)

As usual the May 1st holiday long weekend in Spain´s capital city marks the anticipated return of the number one gay fetish event. With 15 years of experience under its belt the event is prominent in the gay fetish circuit. Madrid´s gay scene will be inundated with visitors come to take part in the event. The participating bars, clubs, discos, shops, saunas , hostels and hotels will be organizing a wide variety of activities and parties with a fetish theme. Well known DJ´s and producers consolidate the event providing the perfect ambience for each and every session and event.

This year 4 main parties are offered in 4 different venues. XPlosion by Boxer opens the event on Thursday 30 April, Recon presents Full Fetish on Friday 1 May, on Saturday 2 May Kluster presents Into The Tank: a must in any fetish event, and on Sunday 3: Mr B´s Playground at Odarko. These 4 parties will fulfil your every desire over this year´s May 1st holiday weekend in Madrid.

RECON is this year´s official sponsor along with PLANETA BONDAGE BDSM, BOXER and, NAUGHTY STORE.

More information and the program under www.sleazymadrid.com

<© Text und Foto by SLEAZY MADRID>

SONSTIGE INTERESSANTE TERMINE

21. März 2015		www.hardonclub.co.uk/events.html
28. März 2015	Amsterdam: Ladz @ Kerkstraat 52, Amsterdam Strikter Dresscode: Sportswear	www.ladz.nl
RUBCLUB	Alle Termine des RUBCLUB e.V.	www.rubclub.de

MR. LEATHER HESSEN

FLC Frankfurter Leder Club e.V.

2. April 2015	Berlin: Welcome Party & Boot Shine night @ New Action, Kleiststr. 35, Berlin Cruising in Fetish Klamotten die ganze Nacht mit internationaler Besetzung. Verfickt gute Stimmung, heiße Jungs und kaltes Bier an allen Ecken, Schuhputzer für Stiefel vor Ort. Strikte Kleiderordnung!	www.newactionberlin.de
03. April 2015	Berlin: SPORTLADS @ STAHLROHR 2.0, Paul-Robeson-Str. 50, 14039 Berlin Dresscode: Sportswear, Sneaker, Sox, Soccer, Picaldi, Proll, Skater, Bikerkombi, Lycra	www.sportlads.de
04. April 2015	Nürnberg: NLC-Kellerparty @ Schnieglinger Str. 264, 90427 Nürnberg Dresscode: Leder, Gummi, Uniform, Skin-Outfit, Sportswear oder derbe Arbeitsklamotten	www.nlc-nuernberg.de
4. April 2015	Berlin: BLUF Night @ New Action Kleiststr. 35, Berlin Die Nacht für alle Freunde der Lederuniform, nur in Leder Uniform Fetisch Kein Oliv oder Fanatasieuniformen. Strikte Kleiderordnung!	www.newactionberlin.de
5. April 2015	Berlin: Sniff & Dance @ New Action Kleiststr. 35, Berlin The Sneakfreaxx Party. A Sports-Proll party with the international Sneakfreaxx Team und D.J. vor Ort. Dresscode - Sportswear	www.newactionberlin.de

25. April 2015		www.hardonclub.co.uk/events.html
25. April 2015		www.sk8erboy.eu

Klaus Kirschner´s
FETISCH REPORT
online auf
SADOSAM.com

SZENE KOMPAKT

Gesucht wird der MR. LEATHER HESSEN 2015

Bist Du der nächste MR. LEATHER HESSEN und damit Nachfolger von Bernhard Fischer? Die Wahl wird am 27. Juni 2015 im Rahmen der FLC LEATHER ODYSSEY® 2015 in einer der spannendsten Fetisch-Locations des Rhein-Main-Gebietes durchgeführt. Und hierzu sucht der FLC Frankfurter Leder Club e.V. Dich!

Wenn Du meinst, Du bist der Richtige, um die Leder- und Fetischszene Hessens zu vertreten, dann sind nur ein paar Dinge nötig: Du bist mindestens 18 Jahre alt, Du wohnst in Hessen und fühlst Dich der hessischen Leder- und Fetischszene verbunden, Du stehst zu Deinem Fetisch, Du bist Reise- und Kontaktfreudig und Du hast Zeit und Lust, am Wochenende der 27th FLC LEATHER ODYSSEY® (26. bis 28. Juni 2015) als Kandidat mit dabei zu sein!

Allein das Publikum entscheidet, welcher der Kandidaten den Titel MR. LEATHER HESSEN 2015 erhält und es ihm damit ermöglicht, die hessische Leder- und Fetischszene und den FLC Frankfurter Leder Club am 3. Oktober 2015 in Köln bei der Wahl zum MR FETISH GERMANY 2015 sowie auf Wunsch am 24. Oktober 2015 in Wien bei der Wahl des Mr. Leather Europe 2015 zu vertreten.

Für Fragen stehen Dir der Vorstand des FLC oder der amtierende MR. LEATHER HESSEN 2014, Bernhard, zur Verfügung.

Alle Informationen zum MR. LEATHER HESSEN findest Du unter www.flc-frankfurt.de oder melde Dich für weitere Informationen und zur Anmeldung per E-Mail info@flc-frankfurt.de oder rufe an unter: +49 176 / 39 24 60 95. **Anmeldeschluss ist der 30. Mai 2015!**

OX's reloaded!
Neueröffnung des Clubkellers des Thüringer Lederclubs e.V.

Nach rund zwei Jahren, in denen die Erfurter Fetischszene ohne Treffpunkt und Anlaufstelle war, hat der TLC e.V., Thüringens Lederclub in Erfurt die Pforten zu seiner neuen Club-Location geöffnet.

Mit einer grandiosen Eröffnungsparty am Samstag, 3. Januar 2015, haben die Jungs ihren neuen Clubkeller gebührend eingeweiht. Mit beispiellosem Engagement vieler Mitglieder und über 4.000 ehrenamtlich geleisteten Arbeitsstunden wurde aus einer alten Kellerklause DIE schwule Fetisch- und Partylocation in der Mitte Deutschlands.

In einem straffen Zeitplan von nur wenig mehr als 10 Wochen wurden durch die Umbauteams Böden gefliest, Wände eingebaut, Bareinrichtungen geplant und konstruiert, Garderoben-, Sozial- und Lagerräume eingerichtet und vieles mehr geschaffen, um dem Club, seinen Mitgliedern und Gästen einen Platz für ihr Clubleben zu bieten.

Mit dem Umzug an den neuen Standort in der Magdeburger Allee in Erfurt, einer Einkaufs- und Partymeile der Stadt, bietet das neue OX's der schwulen Community alles, was Man(n) zum Wohlfühlen braucht.

Neben einer superlangen, gut ausgestatteten Bar und einer chilligen Lounch-Area gibt es selbstverständlich auch „Rückzugsgebiete“ und einem speziell ausgestatteten Bereich für Freunde des Besonderen – mehr sei aber hier nicht verraten, überzeugt euch selbst :-]

Wie gewohnt sind die Jungs ab sofort jeden Samstag ab 21.00 Uhr für Euch da und freuen sich auf euren Besuch. Alle Infos findet ihr unter www.tlc-erfurt.de

---

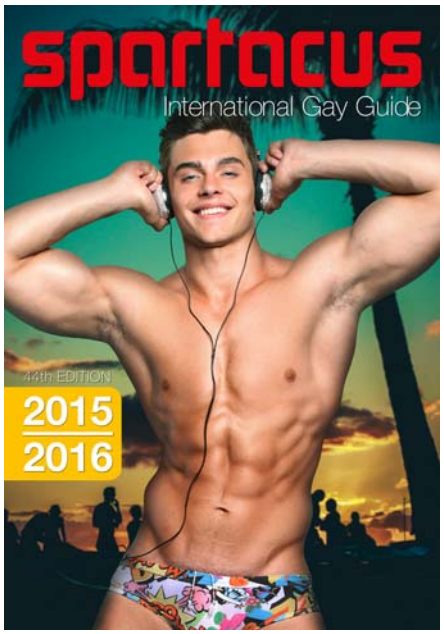

SPARTACUS International Gay Guide 2015

Die 44. Ausgabe des SPARTACUS International Gay Guide erscheint Ende Februar 2015 und informiert auf 1.300 Seiten schwule Männer über Reiseziele in 160 Ländern weltweit. Hier findet man praktische Tipps für den Urlaub oder die Geschäftsreise.

Die wichtigsten Länderinformationen sind optisch hervorgehoben, übersichtliche und farbige Länderkarten und Stadtpläne helfen bei der schnellen Orientierung. Ein klar strukturiertes Ordnungsschema sorgt für ein leichtes Auffinden von Einträgen. Jedes Land wird mit einer ausführlichen Einleitung beschrieben, die über die rechtliche und gesellschaftliche Situation von Schwulen genauso wie über kulturelle Besonderheiten informiert. Ergänzend dazu gibt ein kurzer Reisebericht einen Überblick über schwules Leben in ausgewählten Städten. Das Listing mit gut 21.000 Adressen umfasst alle Bereiche des täglichen Lebens. Egal, ob nach einem außergewöhnlichen Hotel, dem angesagtesten Strand oder der örtlichen Schwulenberatung gesucht wird – hier wird Mann fündig. Mit dem Spartacus International Gay Guide 2015/16 sind aktuelle Informationen immer schnell zur Hand.

Der mehrsprachige Guide ist für € 25,95 im Buchhandel oder bei Bruno Gmünder erhältlich.
ISBN 978-3-86787-835-7

SPARTACUS International Hotel Guide 2015

Auf 408 Seiten präsentiert die Ausgabe 2015 mehr als 900 Hotels, Gästehäuser und Resorts in 55 Ländern der Erde. Gerade diese Vielzahl an Einträgen macht den Guide nahezu konkurrenzlos. Die reich bebilderten Einträge mit sorgfältig recherchierten Fakten, aktuellen Gästebewertungen und vor allem wertvollen Insidertipps garantieren den schwulen Wohlfühl-Urlaub.

Der SPARTACUS International Hotel Guide 2015 ist zweisprachig (Englisch/Deutsch). Erhältlich ist er für € 11,95 im Buchhandel oder bei Bruno Gmünder.
ISBN 978-3-86787-856-2